425 000 € | Ref. 2873 | Portimão

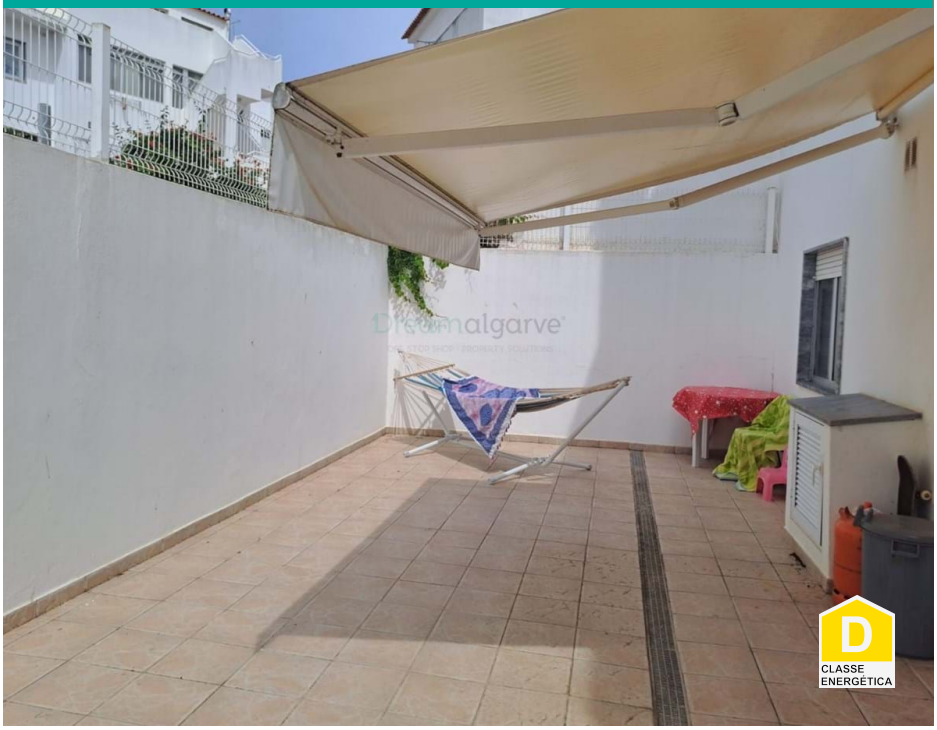

5	2	✖	192 m2	✔

Villa de 5 chambres à vendre à Portimão

Propriété à vendre à Portimão.

Villa très spacieuse et en bon état, avec de bons espaces intérieurs et extérieurs, et située dans un quartier central et convivial, avec un bon accès.

La villa se compose de 2 étages et a accès à la terrasse au sommet avec loft / stockage.

Au rez-de-chaussée a garage, arrière-cour, cuisine / salon, 1 salle de bain, 1 chambre, 1 bureau et cellier.
Au 1er étage dispose d'un salon, 1 salle de bain, 4 chambres et balcons.
A l'étage, il dispose d'une terrasse et de 2 salles de stockage.