320 000 € | Ref. 2277 | Silves

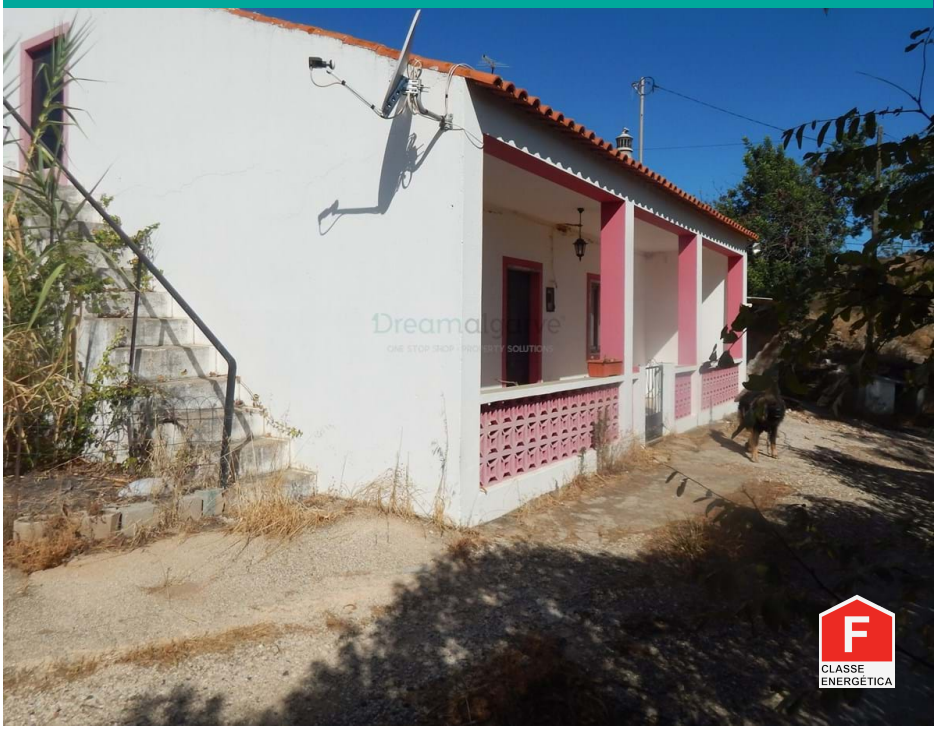

6	1	✖	268 m2	✔

Maison V6 à Silves (Santo Estevão)

Villa spacieuse à vendre à Santo Estevôo, à Silves.

Propriété spacieuse, insérée dans un terrain de 2400 m2 et située à 6 km de la ville de Silves.

Maison composée de 2 chambres avec cheminée, salle à manger, 2 cuisines, WC, garage, loft et rangement.

a un grand jardin, des terrains de culture, un réservoir d'eau, et offre une vue panoramique sur la chaîne de montagnes de Silves.

AMI: 14896 | Rua D. Vasco da Gama, nº 49, RC-D8600-722 Lagos

TEL: (+351) 282 098 646 | Email: info@dreamalgarve.com

Powered by Proppy.pt